

# OBEC SENDRAŽICE

503 03 Smiřice

---

Vaše č. j. ze dne:

Naše č. j.: 587/20

Datum: 27. října 2020



---

## Informace dle zákona č. 106/1999 Sb., o svobodném přístupu k informacím

Vážený pane,

na základě Vaší žádosti o informace ve smyslu zákona č. 106/1999 Sb., o svobodném přístupu k informacím ze dne 12. října 2020 Vám zasíláme požadovaných informace:

1) Jakým způsobem došlo v obci k nabytí pozemků do majetku obce kolem lokality Z11, resp. p. č. 1435, 1436, 1530, 1437, 1438 při historické realizaci komplexních pozemkových úprav pozemkovým fondem/Státním pozemkovým úřadem? Respektive:

a) Dle čeho byly tyto pozemky vyměřeny a jakým případným podkladem posloužil k tomu, že jsou v majetku obce a jsou umístěny a vyměřeny tak jak jsou aktuální? (např. podpůrný geometrický plán k lokalitě Z 11, komunikace s poskytnutím podkladů Pozemkovému fondu/Státnímu pozemkovému úřadu).

Kopie souvisejících dokumentů, a to zejména:

- Pravomocné rozhodnutí Ministerstva zemědělství, Pozemkového úřadu Hradec Králové za dne 30. 3. 2007 – **kopie 16 stran**
- Související geometrické plány, zejména geometrický plán, který vymezil lokalitu Z11 a stanovil průběh p.č. v dotazu uvedených – **kopie 4 strany**

b) Je obci známo kdo tyto podpůrné podklady hradil a za jakým účelem? Např. v souvislosti s uzavřením dohody č. j. 136/07? -

Kdo hradil? Zejména geometrický plán, který vymezil lokalitu Z11 a stanovil průběh p. č. v dotazu uvedených – **firma SOMET CZ, s.r.o., IČO 25935909**

c) Kdy došlo k nabytí těchto pozemků obcí? - **29. 8. 2007**

Kopie souvisejících dokumentů – **10 stran**

Iva Černá, účetní obce

Blanka Vítová, administrativní pracovnice



**Ministerstvo zemědělství**  
**Pozemkový úřad Hradec Králové**  
Ulrichovo nám. 810, 500 02 Hradec Králové

Č.j: PÚ/ 302 /KPÚ K20/R I./2007Fe

Vyřizuje: Festová Renata  
Telefon: 495 075 262  
E-mail: [Renata.Festova@mze.cz](mailto:Renata.Festova@mze.cz)  
Fax: 495 214 930

V Hradci Králové dne 30.3.2007

**Dle rozdělovníku**

K. Sendražice	
Číslo:	6.4.
Číslo jedn.: 127/07	Pr.: 1
Umožňující osoba:	

## Rozhodnutí

Ministerstvo zemědělství, Pozemkový úřad Hradec Králové (dále jen „pozemkový úřad“), jako příslušný správní úřad podle ustanovení § 20 písm. b) a § 11 odst. 4, 5 zákona č. 139/2002 Sb., o pozemkových úpravách a pozemkových úřadech a o změně zákona č. 229/1991 Sb., o úpravě vlastnických vztahů k půdě a jinému zemědělskému majetku, ve znění pozdějších předpisů (dále jen „zákon č. 139/2002 Sb.“)

### s c h v a l u j e

**návrh komplexní pozemkové úpravy v katastrálním území S e n d r a ž i c e, včetně přilehlé jednoduché pozemkové úpravy s výměnou vlastnických práv na ucelené části katastrálního území Račice nad Trotinou, Horní Neděliště, Hořiněves, Rodov a Máslojedy**

zpracovaný:

- 1) geodetickou firmou Geodézie Východní Čechy s.r.o., J. Purkyně 1174, 500 02 Hradec Králové, zodpovědný geodet Ing. Jaroslav Štefan
- 2) projekční firmou Agroprojekce s.r.o. Litomyšl, stř. Vysoké Mýto, Rokycanova 114/IV., 566 01 Vysoké Mýto, zodpovědný projektant Josef Šplíchal.

#### Odůvodnění:

Pozemkový úřad v Hradci Králové zahájil řízení o komplexní pozemkové úpravě (dále jen „KPÚ“) v katastrálním území Sendražice oznámením všem účastníkům řízení podle § 6 odst. 4 tehdy platného zákona 284/1991 Sb. o pozemkových úpravách a pozemkových úřadech (dále jen „zákon“) a vyvěšením veřejné vyhlášky ze dne 11.1.1999 na úřední desce Obecního úřadu v Sendražicích a Okresního úřadu v Hradci Králové. Pozemkové úpravy byly zahájeny na základě žádosti vlastníků pozemků a Obce Sendražice. Pozemkový úřad dle § 6 odst. 2 zákona shledal, že důvody, naléhavost a účelnost zahájení KPÚ jsou opodstatněné. Poté bylo zahájeno přípravné období KPÚ.

Úvodní jednání podle § 7 zákona se konalo v Sendražicích, v místním hostinci dne 3.2.1999 od 16<sup>00</sup> hod. Úvodní jednání bylo zahájeno vymezením zákonných norem týkajících se pozemkových úprav, zákona o půdě č. 229/91 Sb. a zákona o pozemkových úpravách a pozemkových úřadech č. 284/1991 Sb. Bylo vedeno dle § 7 výše uvedeného zákona s tímto průběhem:

- seznámení přítomných s cílem a účely KPÚ
- seznámení s výsledkem výběrového řízení na zpracovatele KPÚ – projekční firma Agroprojekce Litomyšl s.r.o., stř. Vysoké Mýto, geodetická firma Geodézie Východní Čechy s.r.o. Hradec Králové
- seznámení s obvyklým postupem projekčních a geodetických prací
- seznámení vlastníků s jejich právy a úlohami v jednotlivých fázích zpracování KPÚ.

Dále byl zvolen devítičlenný sbor zástupců vlastníků pozemků (§ 5 odst. 4 zákona) se souhlasem nadpoloviční většiny přítomných vlastníků. Po skončení oficiální části úvodního jednání se sešel zvolený sbor zástupců. Prvním bodem jednání byla volba předsedy, který byl jednohlasně zvolen [redacted].

Předmětem tohoto jednání bylo projednání obvodu KPÚ v návaznosti na sousední katastrální území – úprava (narovnání) katastrálních hranic a stanovení širšího obvodu KPÚ. Širší obvod byl stanoven po fyzických hranicích (silnice, vodoteče atd.) bez ohledu na hranice katastrálních území.

Spolu se sborem zástupců vlastníků pozemků při KPÚ a za účasti pozemkového úřadu byl proveden projekční firmou terénní průzkum. Výsledkem průzkumu bylo vypracování „plánu polyfunkční kostry krajiny“, který je plánem společných zařízení dle § 8 odst. 15 zákona, do kterého byly zapracovány stanoviska dotčených orgánů státní správy. Plán společných zařízení byl schválen obecním zastupitelstvem, sborem zástupců vlastníků pozemků a dotčenými orgány státní správy.

Na všechna dotčená sousední katastrální území (jejich části), tj. Račice nad Trotinou, Horní Neděliště, Hořiněves, Rodov a Máslojedy byla vyhlášena veřejnou vyhláškou zaslanou na příslušnou obec jednoduchá pozemková úprava s výměnou vlastnických práv (dále jen „JPÚ“).

Důvodem zahájení JPÚ na výše uvedených částech katastrálních území bylo řešení komplexní pozemkové úpravy v k.ú. Sendražice a z toho vyplývajících změn katastrálních hranic. Tyto změny katastrálních hranic byly projednány a odsouhlaseny s příslušnými obecními zastupitelstvy.

Zájmové území KPÚ (obvod vnitřní a vnější) bylo stanoveno komisionálními terénními pochůzkami (§ 3 odst. 1, 2, 4, 5 zákona) pod vedením předsedy komise [redacted] která byla jmenována Katastrálním úřadem v Hradci Králové a pozemkovým úřadem. Výsledkem byly geometrické plány skutečného zaměření v terénu, které byly postupně předávány katastrálnímu úřadu k zápisu do katastru nemovitostí. Po zápisu těchto geometrických plánů byla vytvořena nároková mapa a zpracovány soupisy nároků.

Od 1.1.2002 se v řízení postupovalo dle zákona č. 139/2002 Sb. ve smyslu jeho ustanovení § 24 odst. 2. Soupisy nároků byly vystaveny dle § 8 odst. 1 zákona č. 139/2002 Sb. od 15. března 2004 po dobu 15-ti dnů na Obecním úřadě v Sendražicích a na Pozemkovém úřadě v Hradci Králové a následně byly projednány s vlastníky na ústních jednáních.

Při projednávání soupisů nároků bylo zjištěno několik neidentifikovatelných vlastníků (účastníků řízení). O zjištění jejich totožnosti byl písemně požádán informační systém evidence obyvatel, který má Pozemkový úřad v Hradci Králové přístupný. Pokud však nebylo o dotazovaném vlastníku nic zjištěno, byl písemně požádán Centrální registr obyvatel v Praze o náhled do archivní manuální evidence. Na základě zjištěných skutečností byly učiněny dotazy na dědická oddělení příslušných soudů (v případě úmrtí), dle místa posledního trvalého bydliště, na okruh dědiců a zároveň byl podán ze strany pozemkového úřadu podnět k zahájení dodatečného projednání dědictví. Vzhledem k tomu, že se nepovedlo takto identifikovat všechny dotazované osoby, přistoupil pozemkový úřad k ustanovení opatrovníků rozhodnutím (dle § 16 odst. 1, 2 zákona 71/1967 Sb.), kteří předem svým vlastnoručným podpisem stvrdili, že opatrovnictví přijímají.

Veškerá korespondence ke zjišťování totožnosti neidentifikovatelných osob je uložena na pozemkovém úřadě ve spisu K20 – KPÚ Sendražice.

Dne 1. března 2005 byla sboru zástupců vlastníků pozemků předložena pracovní verze návrhu nového uspořádání pozemků. Na tomto jednání sbor zástupců vznesl požadavek, aby část katastrálního území Sendražice (cca 60 ha, ), která je oddělena silnicí Horní Neděliště – Sendražice a silnicí Sendražice – Lochenice směrem na východ, řešena jako jednoduchá pozemková úprava s výměnou vlastnických práv ke komplexní pozemkové úpravě Lochenice, byla přiřčena ke KPÚ Sendražice a vyřešena jako celek. Z toho důvodu byla provedena jednoduchá pozemková úprava s výměnou vlastnických práv na zněnu katastrální hranice mezi k.ú. Sendražice x Lochenice, Sendražice x Horní Neděliště a Sendražice x Rodov.

V listopadu 2005 byl sboru zástupců předložen 1. návrh nového uspořádání pozemků v rámci KPÚ Sendražice, včetně okolních JPÚ, který byl po zapracování drobných připomínek doporučen k projednání s vlastníky. Projednání proběhlo ve dnech 4.1., 5.1. a 6.1.2006. Na základě jejich připomínek a návrhů byla s nimi následně projednána 2. a 3. verze. Na tato jednání byly pozváni už jen ti vlastníci, kteří měli připomínky, nebo byli dotčeni připomínkami jiných vlastníků a ti, kteří se vůbcc nevyjádřili. Po podrobném projednání veškerých připomínek a požadavků přistoupil pozemkový úřad k vystavení návrhu nového uspořádání pozemků dle § 11 odst. 1 zákona č. 139/2002 Sb.. Návrh byl vystaven k veřejnému nahlédnutí od 20. října 2006 po dobu 30-ti dnů na Pozemkovém úřadě v Hradci Králové, Obecním úřadě v Sendražicích a pro jednotlivá sousední k.ú. na příslušném obecním úřadě. V této době měli účastníci řízení poslední možnost uplatnit k návrhu své námítky a připomínky u pozemkového úřadu. Písemně byly podané dvě připomínky, které byly vyřešeny ještě před ukončením lhůty k vystavení návrhu. Vše bylo řádně projednáno i se všemi vlastníky, kteří byli dotčeni zapracováním připomínek do návrhu nového uspořádání pozemků. Po uplynutí lhůty pro vystavení návrhu byl svolán sbor zástupců vlastníků pozemků při KPÚ, který byl řádně seznámen se všemi připomínkami a jejich řešením. Na základě těchto skutečností, sbor zástupců doporučil návrh nového uspořádání pozemků k závěrečnému ústnímu projednání, které se uskutečnilo 8.12.2006 v Obecním hostinci v Sendražicích a následně k vydání rozhodnutí o schválení návrhu. Na závěrečném ústním projednání byli zhodnoceny výsledky KPÚ, včetně souvisejících JPÚ a účastníci byli seznámeni s návrhem nového uspořádání pozemků, o kterém bude rozhodnuto.

V obvodu KPÚ došlo k realizaci některých společných zařízení. V roce 1996-1997 byla vybudována cesta „U koupaliště“ v k.ú. Sendražice v délce 787 m a v roce 2002-2003 polodřč. 3 „Nad koupalištěm“ v k.ú. Sendražice o výměře 2,2021 ha. Veškerá společná zařízení (cesty, biocentra, biokoridory atd.) po schválení návrhu přejdou do majetku obce (dle § 12 odst. 4 zákona č. 139/2002 Sb.). Realizace zbývajících společných zařízení bude možná v souladu se zákonem o pozemkových úpravách za možností využití dalších finančních zdrojů.

Toto rozhodnutí bude doručeno ve smyslu § 11 odst. 5 zákona č. 139/2002 Sb. všem známým účastníkům řízení. Rozhodnutí o schválení návrhu je zároveň oznámeno veřejnou vyhláškou.

Právní stav podle schváleného návrhu je závazný i pro právní nástupce vlastníků pozemků. Do doby vydání rozhodnutí pozemkového úřadu o výměně nebo přechodu vlastnických práv, určení výše úhrady a lhůty podle § 10 odst. 2 zákona č. 139/2002 Sb., popřípadě o zřízení nebo zrušení věcného břemene k dotčeným pozemkům a pro zpracování obnoveného souboru geodetických informací se v listinách o nabytí vlastnictví nebo jiného oprávnění k pozemkům (např. v kupní smlouvě, v usnesení soudu o nabytí dědictví, v zástavní smlouvě) kromě nabývaných pozemků uvedou i jim odpovídající pozemky podle schváleného návrhu, údaje o nich poskytuje pozemkový úřad. Jednotlivé pozemky nebo jejich části nemůže jejich vlastník v uvedené době bez souhlasu pozemkového úřadu zatížit nebo zcizit (§ 11 odst. 12 zákona č. 139/2002 Sb.).

Pozemkový úřad zajistí, aby nové uspořádání pozemků bylo vytyčeno a označeno v terénu podle potřeby vlastníků, včetně fyzického předání se zřetelem na finanční zajištění z prostředků státního rozpočtu (§ 12 odst. 1,2, zákona č. 139/2002 Sb.).

**Poučení o odvolání:**

Proti tomuto rozhodnutí se lze odvolat do 15-ti dnů od jeho doručení k Ministerstvu zemědělství, Ústřednímu pozemkovému úřadu, podáním učiněným u Ministerstva zemědělství, Pozemkového úřadu v Hradci Králové dle § 22 odst. e) zákona č. 139/2002 Sb., o pozemkových úpravách a pozemkových úřadech a § 54 zákona č. 71/67 Sb. o správním řízení.

Přílohy:

- vlastníkům pozemků jen ta písemná (**souhrnná bilance – neposílat zpět, je to součástí rozhodnutí**) + **grafická část návrhu**, která se dotýká konkrétního účastníka řízení (§ 11 odst. 5 zákona č. 139/2002 Sb.)



  
Ing. Radomír Tylš  
ředitel

**Rozdělovník:**

- I. **známí účastníci řízení** dle seznamu založeném na pozemkovém úřadě
- II. **ostatní účastníci řízení** - dle § 11 odst. 5 zákona č. 139/2002 Sb. veřejnou vyhláškou, vyvěšenou po dobu 15 dnů na úřední desce Ministerstva zemědělství, Pozemkového úřadu v Hradci Králové a na úřední desce Obecního úřadu Sendražice, Obecního úřadu Račice nad Trotinou, Obecního úřadu Neděliště, Obecního úřadu Hořiněves, Městského úřadu Smiřice a Obecního úřadu Máslojedy, kde lze do schváleného návrhu nahlédnout
- III. **Katastrální úřad pro Královéhradecký kraj, Katastrální pracoviště Hradec Králové, Ulrichovo nám. 810, 500 02 Hradec Králové ( po nabytí právní moci)**

Souhrnná bilance - (příloha 1. rozhodnutí)

Označení pozemkových úprav: KPÚ Horní Neděšítě  
 Katastrální území: 702218 - Horní Neděšítě  
 Obec: Neděšítě  
 Zpracováno dne: 20.02.2007

Vlastníci zapsaní na listu vlastnictví (LV) č.: 203

Příjmení, jméno, titul (název) Rodné číslo, (IČ) Bydliště (sídl.) - ulice, číslo, PSČ, obec Podíl  
 Obec Sendražice 269484 Sendražice 1, 50303 OPO kč. 1/1

Pozemky v obvodu pozemkových úprav - řešené dle § 2 zákona

parcels ozna- čení	celková výměra m2	druh pozemku název	způsob využ.		výměra m2	oceňací pozemku		vzdálc- nost m	Poznámky zást. právo, věcné břemeno aj. dle §8 odst.1 a dle §3 odst.5 zákoná	
			způsob nemov.	ochr. nemov.		BPEJ kód	výměra m2			cena Kč
KN 2 202/1	4093	ostatní plocha	27		4093	nep52	4093	Neocenožno	1427	VB: 85
KN 2 202/16	83	trvalý travní porost		27	83	35800	83	820.9	1390	VB: 85
KN 2 207/18	102	ostatní plocha	27		102	31010	102	1257.7	1507	VB: 85
PK 2 202/1	115	Neznámý druh pozemku			115	35800	64	633.0	1377	VB: 85
					30850		51	364.7		
PK 2 206	2205	Neznámý druh pozemku			2205	31010	2205	27187.7	1627	VB: 85
PK 2 207/1	15430	Neznámý druh pozemku			15430	31010	12066	148773.8	1540	VB: 85
					31000		3364	45044.0		
<b>Celkem:</b>					22028			224081.8	1526	
Upraveno dle zam. skut. st. koef = 1.000000					22028			224081.8		
Součet výměr podle druhů pozemků v m2:										
		Neznámý druh pozemku			17750					
		trvalý travní porost			83					
		ostatní plocha			4195					

Pozemky v obvodu pozemkových úprav - neřešené dle § 2 zákona

parcels ozna- čení	druh pozemku název	způsob využ.		výměra m2	výměra m2	Poznámky
		způsob nemov.	ochr. dle KN			
<b>Celkem:</b>				0	0	

Pozemky mimo obvod pozemkových úprav

parcels ozna- čení	druh pozemku název	způsob využ.		výměra m2	Poznámky
		způsob nemov.	ochr. nemov.		
<b>Celkem:</b>				0	

Legenda označení parcel

KN 2 - parcela katastru nemovitostí pozemková  
 PK 2 - parcela pozemkového katastru pozemková

Ceník použitých kódů BPEJ (Kč/m2):

30850: 7.15, 31000: 13.39, 31010: 12.33, 35800: 9.89, nep52: 0

Názvy k použitým kódům věcných břemen:

85 Zahájeny pozemkové úpravy

Popis břemen

KN 2 202/1 - Zahájeny pozemkové úpravy - ze dne 9.2.2000 / DOPLKOD: 58 DOPLUDAJ: 20000202001 POKRKOD: POKRUDAJ;  
 KN 2 202/16 - Zahájeny pozemkové úpravy - ze dne 9.2.2000 / DOPLKOD: 58 DOPLUDAJ: 20000202016 POKRKOD: POKRUDAJ;  
 KN 2 207/18 - Zahájeny pozemkové úpravy - ze dne 9.2.2000 / DOPLKOD: 58 DOPLUDAJ: 50000207001 POKRKOD: POKRUDAJ;  
 PK 2 202/1 - Zahájeny pozemkové úpravy - ze dne 9.2.2000 / DOPLKOD: 58 DOPLUDAJ: 50000206000 POKRKOD: POKRUDAJ;  
 PK 2 206 - Zahájeny pozemkové úpravy - ze dne 9.2.2000 / DOPLKOD: 58 DOPLUDAJ: 50000207001 POKRKOD: POKRUDAJ;  
 PK 2 207/1 - Zahájeny pozemkové úpravy - ze dne 9.2.2000 / DOPLKOD: 58 DOPLUDAJ: 50000207001 POKRKOD: POKRUDAJ;

Legenda vlastnictví

OPO Id. 1/1 - vlastnictví právnické osoby k uvedeného podílu

Seznam nových pozemků

Pozemky v obvodu pozemkových úprav - řešené dle § 2 zákona

parcelní číslo (KN)	druh pozemku název	způsob využití		výměra m <sup>2</sup>	ocenění pozemku		vzdálenost m	Poznámky zást. právo, věcné břemeno aj. dle §8 odst.1 a dle §3 odst.5 zákona
		nemov. kód	ochr. kód		BPEJ kód	výměra m <sup>2</sup>		
323	ostatní plocha	27		4093	nep52	4093	Nepocenueno	1427
324	trvalý travní porost			84	35800	84	830.8	1390
325	trvalý travní porost			89	35800	49	484.6	1377
				30850		40	286.0	
339	orná půda			11696	31010	10184	125568.7	1552
				31000		1512	20245.7	
351	orná půda			6162	31000	6162	82509.2	1647
				22124			229925.0	1554
Celkem:				22028			224081.8	1526
Celkem dle soupisu nároků (upravený stav)				0.44			2.61	-1.83
Úbytek (-), přírůstek (+) v %								
Součet výměr podle druhů pozemků v m <sup>2</sup> :								
	orná půda			17858				
	trvalý travní porost			173				
	ostatní plocha			4093				

Pozemky v obvodu pozemkových úprav - neřešené dle § 2 zákona

parcelní číslo (KN)	druh pozemku název	způsob využití		výměra dle KN m <sup>2</sup>	výměra dle zaměření m <sup>2</sup>	Poznámky zást. právo, věcné břemeno aj. dle §8 odst.1 a dle §3 odst.5 zákona
		nemov. kód	ochr. kód			
Celkem:				0	0	

Pozemky mimo obvod pozemkových úprav

parcela označení	číslo název	druh pozemku	způsob využití	způsob ochr.	výměra m <sup>2</sup>	Poznámky zást. právo, věcné břemeno aj. dle §8 odst.1 a dle §3 odst.5 zákona
			nemov. kód	nemov. kód		
Celkem:						

Legenda označení parcel

KN 2 - parcela katastru nemovitostí pozemková  
 PK 2 - parcela pozemkového katastru pozemková

Seznam použitých kódů BPEJ (Kč/m<sup>2</sup>):

30850: 7.15, 31000: 13.39, 31010: 12.33, 35800: 9.89, nep52: 0

**Legenda vlastníctví**

OFO Id. 1/1 - vlastníctví právnické osoby k uvedeného podílu

Zpracovatel projektu : Agropojekto: Litomyšl s.r.o., pracoviště Rokycanova 114/IV, 566 01 Vysoké Mýto

Souhrnná bilance - (příloha 1. rozhodnutí)

Označení pozemkových úprav: KPÚ Sendražice u Smřic  
 Katastrální území: 747408 - Sendražice u Smřic  
 Obec: Sendražice  
 Zpracováno dne: 19.04.2007

Vlastníci zapsáni na listu vlastnictví (LV) č.: 10001

Přijetí, jméno, titul (název)	Rodné číslo, (IČ)	Bydliště (sídl.) - ulice, číslo, PSC, obec	Podíl
Obec Sendražice	269484	Sendražice 1, 50303	100%

Pozemky v obvodu pozemkových úprav - řešení dle § 2 zákona

označení	parcela číslo	celková výměra m2	druh pozemku název	způsob využití kód	způsob ochr. kód	výměra m2	ocenění pozemku			vzdálenost m	Poznámky zást. právo, věcné břemeno aj. dle §8 odst.1 a dle §3 odst.5 zákona
							BPEJ kód	výměra m2	cena Kč		
KN 2160/7	4397		ostatní plocha	17		4397	31010	3135	38901,2	1212	
							30850	782	5591,3		
							31410	315	3364,2		
							31404	145	1687,8		
KN 2199/1	1649		trvalý travní porost		27	1649	31010	1649	20332,2	1410	
KN 2199/2	813		trvalý travní porost		27	813	31010	813	10024,3	1293	
KN 2288/12/A2			orná půda		27	2	31010	2	24,7	914	VB: 36
KN 2288/31	154		orná půda		27	154	31010	154	1898,3	1023	
KN 2288/41	591				27	591	31010	591	7287,0	1003	VB: 36
KN 2288/42	34		orná půda		27	34	31010	34	468,5	998	
KN 2461/5	924		ostatní plocha	17		924	31010	713	8791,3	959	
							35900	211	1574,1		
KN 2475/2	945		ostatní plocha	17		945	31010	945	11651,9	913	
KN 2485/1	1845		ostatní plocha	27		1845	31010	999	12317,7	636	
							31000	846	11327,9		
KN 2502/2	554		trvalý travní porost		27	554	31000	554	7418,1	143	
KN 2502/3	694		ostatní plocha	27		694	31000	694	9292,7	145	
KN 2525/7	372		trvalý travní porost		27	372	31010	372	4586,8	904	
KN 2537/5	151		ostatní plocha	17		151	31010	151	1861,8	910	
KN 2585/23	5		ostatní plocha	17		5	31010	5	61,7	884	
KN 2599/3	65		ostatní plocha	17		65	35900	65	484,9	1147	
KN 2641/6	32		trvalý travní porost		27	32	35900	32	238,7	2069	
KN 2641/8	125		trvalý travní porost		27	125	35900	125	932,5	2110	
KN 2745/8	13		ostatní plocha	19		13	35900	13	97,0	1690	
KN 2780	1903		ostatní plocha	17		1903	31010	1903	23464,0	1694	
KN 2782/1	407		ostatní plocha	17		407	35800	407	4025,2	1137	
KN 2784/4	3		trvalý travní porost		27	3	30850	3	21,5	954	
KN 2786/1	96		ostatní plocha	17		96	31010	96	1183,7	581	
KN 2787/1	233		ostatní plocha	17		233	31010	233	2872,9	483	
KN 2788	845		ostatní plocha	17		845	31010	757	9333,8	1308	
							31000	88	1178,3		
KN 2789	1482		ostatní plocha	17		1482	31010	1482	18273,1	1224	
KN 2791/1	1478		ostatní plocha	17		1478	30900	1478	19967,8	824	VB: 82
KN 2793/35	18		ostatní plocha	16		18	30900	18	243,2	416	
KN 2797/1	3440		ostatní plocha	17		3440	31000	2433	32377,9	501	
							31010	1407	17348,3		
KN 2802/4	519		ostatní plocha	17		519	31000	519	6949,4	207	
KN 2809/2	2078		ostatní plocha	17		2078	31410	2078	22193,0	613	
KN 2809/4	933		ostatní plocha	27		933	31410	933	9964,4	605	
KN 2814/1	788		ostatní plocha	17		788	31410	788	8415,8	839	
KN 2816/3	101		orná půda		27	101	31410	101	1078,7	1201	
KN 2819/1	1385		ostatní plocha	17		1385	31000	1351	18089,9	182	
							31410	34	363,1		
KN 2824/2	65		ostatní plocha	17		65	35900	65	484,9	1604	
KN 2826/2	4378		ostatní plocha	17		4378	35900	4378	32659,9	1099	

KN 2 826/3	863	ostatní plocha	17	863	35900	832	6355,9	1560
					31000	11	147,3	
KN 2 826/1	299	ostatní plocha	17	299	31010	299	3686,7	964
KN 2 828/38	28	vodní plocha	7	28	35900	28	208,9	1114
KN 2 828/13	168	vodní plocha	7	168	35900	168	1253,3	1056
KN 2 830/1	121	trvalý travní porost	27	121	35900	68	507,3	1024
					31000	53	709,7	
KN 2 830/2	220	lesní pozemek	26	220	35900	220	1641,2	1002
KN 2 830/5	54	trvalý travní porost	27	54	35900	54	402,8	986
KN 2 831	1612	ostatní plocha	17	1612	35900	1021	7616,7	970
						le7	556	Neoceměno
					31010	35	431,6	
KN 2 835	613	ostatní plocha	26	613	31410	550	5874,0	1394
					35900	63	470,0	
KN 2 889/1	10	vodní plocha	8	10	35900	10	74,6	2094
KN 2 889/3	16	vodní plocha	8	16	35900	16	119,4	2082
KN 2 889/4	23	vodní plocha	8	23	35900	23	171,6	2064
KN 2 889/6	58	vodní plocha	8	58	35900	58	432,7	2054
KN 2 889/9	25	vodní plocha	8	25	35900	25	186,5	1970
KN 2 889/12	15	vodní plocha	8	15	35900	15	111,9	1940
KN 2 889/13	21	vodní plocha	8	21	35900	21	156,7	1907
KN 2 889/15	26	vodní plocha	8	26	35900	26	194,0	1892
KN 2 889/16	19	vodní plocha	8	19	35900	19	141,7	1831
KN 2 889/18	18	vodní plocha	8	18	35900	18	134,3	1811
KN 2 889/19	12	vodní plocha	8	12	35900	12	89,5	1696
KN 2 899/8/A	168	orná půda	27	168	30900	168	2269,7	969
KN 2 899/9/A	2056	orná půda	27	2056	30900	2056	27776,6	994
KN 2 900/2	483	ostatní plocha	17	483	30900	257	3472,1	1054
					30200	226	3213,7	
KN 2 901/2	1245	orná půda	27	1245	30200	1245	17703,9	1098
PK 2 199/1	218			218	31010	218	2687,9	1334
PK 2 349/1	1611	Neznámý druh pozemku		1611	31010	1611	19863,6	429
PK 2 782	727	Neznámý druh pozemku		727	31010	374	4611,4	1041
					35800	353	3491,2	
PK 2 785	1064	Neznámý druh pozemku		1064	31000	545	7297,6	992
					31010	499	6152,7	
					30850	20	143,0	
PK 2 786	2618	Neznámý druh pozemku		2618	31010	2386	29419,4	887
					31000	232	3106,5	
PK 2 790	1232	Neznámý druh pozemku		1232	30200	1232	17519,0	1131
PK 2 796	320	Neznámý druh pozemku		320	31010	309	3810,0	400
					30900	11	148,6	
PK 2 812	2435	Neznámý druh pozemku		2435	31410	1644	17557,9	866
					31400	791	9207,2	
PK 2 814	3270	Neznámý druh pozemku		3270	31410	1819	19426,9	926
					31400	1451	16889,6	
PK 2 817	174	Neznámý druh pozemku		174	31400	128	1489,9	1194
					31410	46	491,3	
PK 2 818	194	Neznámý druh pozemku		194	31400	194	2258,2	1302
PK 2 819	5926	Neznámý druh pozemku		5926	31410	2141	22865,9	755
					31400	1975	22989,0	
					31000	1810	24235,9	
PK 2 820	687	Neznámý druh pozemku		687	31000	685	9172,2	405
					31410	2	21,4	
PK 2 821	1887	Neznámý druh pozemku		1887	31410	1363	14556,8	650
					31000	524	7016,4	
PK 2 823/1	1511	Neznámý druh pozemku		1511	31410	1443	15411,2	859
					31400	68	791,3	
PK 2 824/1	884	Neznámý druh pozemku		884	31400	884	10209,8	1213
PK 2 827/1	1104	Neznámý druh pozemku		1104	35900	1104	8235,8	1150
PK 2 827/2	1728	Neznámý druh pozemku		1728	35900	1728	12890,9	1185
PK 2 828	3904	Neznámý druh pozemku		3904	35900	3904	29123,8	1757
PK 2 829	57	Neznámý druh pozemku		57	35900	57	425,2	2079
Cellcem:				73645			820057,9	970
Upraveno dle zam. skut. st. koef = 1,000000				73645			820057,9	

## Součet výměr podle druhů pozemků v m2:

Neznámý druh pozemku	31333
orná půda	3764
trvalý travní porost	3723
lesní pozemek	220
vodní plocha	439
ostatní plocha	33357

## Pozemky v obvodu pozemkových úprav - nečištěné dle § 2 zákona

přeznačení	parcela		způsob využití	způsob ochr.	výměra dle KN	výměra dle zaměření	Poznámky
	číslo	druh pozemku název					
			kód	kód	m2	m2	
	KN 2537/3	ostatní plocha	17		270	0	
	KN 2541	lesní pozemek			219	0	
	KN 2542/1	lesní pozemek			895	0	
	KN 2542/3	lesní pozemek			444	0	
	KN 2562/4	lesní pozemek			177	0	
	KN 2824/1	ostatní plocha	17		1655	0	
	Celkem:				3660	0	

## Pozemky mimo obvod pozemkových úprav

přeznačení	parcela		způsob využití	způsob ochr.	výměra	Poznámky
	číslo	druh pozemku název				
			kód	kód	m2	
	KN 13	zastavěná plocha a nádvoří			153	
	KN 14	zastavěná plocha a nádvoří			23	
	KN 130/2	zastavěná plocha a nádvoří			992	
	KN 167/1	zastavěná plocha a nádvoří			918	
	KN 190	zastavěná plocha a nádvoří			64	
	KN 1131	zastavěná plocha a nádvoří			154	
	KN 1132	zastavěná plocha a nádvoří			7	
	KN 1133	zastavěná plocha a nádvoří			13	
	KN 23	zahradá		27	647	
	KN 26	zahradá		27	245	
	KN 222/1	trvalý travní porost		27	112	
	KN 227/2	orná půda		27	728	
	KN 234/8	zahradá		27	209	
	KN 250/3	zahradá		27	580	
	KN 250/4	zahradá		27	1200	
	KN 250/5	ostatní plocha	27		1122	
	KN 293	ostatní plocha	17		325	
	KN 299/3	ostatní plocha	17		716	
	KN 299/10	orná půda		27	274	
	KN 2164/2	ostatní plocha	17		866	
	KN 2164/3	ostatní plocha	17		666	
	KN 2199/5	trvalý travní porost		27	102	
	KN 2288/12/B	orná půda		27	2356	
	KN 2288/14	ostatní plocha	26		40	
	KN 2288/15	orná půda		27	2	
	KN 2288/22	ostatní plocha	17		74	
	KN 2288/39	orná půda		27	298	
	KN 2288/45	orná půda		27	1720	
	KN 2335/7	ostatní plocha	26		36	
	KN 2335/8	ostatní plocha	26		36	
	KN 2346	ostatní plocha	20		5840	
	KN 2349/2	trvalý travní porost		27	4822	
	KN 2391/3	trvalý travní porost		27	1840	

KN 2410/1	ostatní plocha	25		313
KN 24501	ostatní plocha	27		816
KN 2602/1	ostatní plocha	27		922
KN 2773/2	trvalý travní porost		27	762
KN 2773/3	ostatní plocha	17		3325
KN 2773/4	ostatní plocha	17		3712
KN 2773/5	ostatní plocha	17		803
KN 2773/6	ostatní plocha	17		815
KN 2773/7	ostatní plocha	17		2696
KN 2773/8	ostatní plocha	17		57
KN 2773/12	ostatní plocha	17		38
KN 2773/19	trvalý travní porost		27	285
KN 2773/20	trvalý travní porost		27	421
KN 2773/21	ostatní plocha	17		940
KN 2773/23	ostatní plocha	17		1143
KN 2773/24	ostatní plocha	17		881
KN 2773/25	ostatní plocha	17		170
KN 2773/26	ostatní plocha	17		2261
KN 2773/27	ostatní plocha	17		352
KN 2773/29	ostatní plocha	17		432
KN 2773/30	ostatní plocha	17		84
KN 2773/31	ostatní plocha	17		48
KN 2773/32	ostatní plocha	17		536
KN 2773/34	ostatní plocha	17		26
KN 2773/35	ostatní plocha	17		16
KN 2773/36	ostatní plocha	17		7
KN 2773/37	ostatní plocha	17		14
KN 2773/40	ostatní plocha	17		50
KN 2773/52	ostatní plocha	17		5
KN 2773/56	ostatní plocha	17		396
KN 2773/61	vodní plocha	7		754
KN 2773/72	ostatní plocha	17		1076
KN 2784/1	ostatní plocha	17		1977
KN 2785	ostatní plocha	17		475
KN 2786/2	ostatní plocha	17		312
KN 2786/3	ostatní plocha	17		20
KN 2787/2	ostatní plocha	17		72
KN 2787/3	ostatní plocha	17		95
KN 2797/2	ostatní plocha	17		1334
KN 2802/1	ostatní plocha	17		1330
KN 2814/2	ostatní plocha	17		428
KN 2816/1	ostatní plocha	17		650
KN 2816/2	ostatní plocha	17		184
KN 2819/2	ostatní plocha	17		1125
KN 2836/2	ostatní plocha	26		505
KN 2893	ostatní plocha	26		1594
KN 2899/R/B	orná půda		27	2
KN 2899/D/B	orná půda		27	4
PK 2 29	Neznámý druh pozemku			103
PK 2 773/3	Neznámý druh pozemku			8364
PK 2 773/5	Neznámý druh pozemku			4703
PK 2 773/6	Neznámý druh pozemku			2638
PK 2 787	Neznámý druh pozemku			363
PK 2 800	Neznámý druh pozemku			684
Celkem:				78436

#### Legenda označení parcel

- KN 1 - parcela katastru nemovitostí stavební  
KN 2 - parcela katastru nemovitostí pozemková  
PK 2 - parcela pozemkového katastru pozemková

#### Ceník použitých kódů BPEJ (Kč/m<sup>2</sup>):

30200: 14,22, 30850: 7,15, 30900: 13,51, 31000: 13,39, 31010: 12,33, 31400: 11,64  
31410: 10,68, 35800: 9,89, 35900: 7,46, lež: 0

Názvy k použitým kódům věcných břemen:

16 Věcné břemeno (podle listiny)  
82 Změna číslování parcel

Popis břemena

KN 2 288/12/A - Věcné břemeno (podle listiny) -  
užívání části pozemku za účelem zřízení, provozu, údržby a oprav podzemního vedení veřejné telekomunikační sítě  
KN 2 288/41 - Věcné břemeno (podle listiny) -  
užívání části pozemku za účelem zřízení, provozu, údržby a oprav podzemního vedení veřejné telekomunikační sítě  
KN 2 791/1 - Změna číslování parcel - dle ZPMZ 218-17/2003 z KN 791

Legenda vlastnictví

OPO Id, 1/1 - vlastnictví právnické osoby k uvedeného podflu

Seznam nových pozemků

Pozemky v obvodu pozemkových úprav - řešené dle § 2 zákona

parcelní číslo (KN)	druh pozemku  název	způsob využ. nemov.  kód	způsob ochr. nemov.  kód	výměra  m2	ocenění pozemku			vzdále- nost  m	Poznámky zast. právo, věcné břemeno aj. dle §8 odst.1 a dle §3 odst.5 zákonu
					BPEJ kód	výměra m2	cena Kč		
1072	zastavěná plocha a nádvoří	13		583	1010	583	715,1	498	
1009	trvalý travní porost			133	3500	133	97,0	1690	
1010	trvalý travní porost			4982	3500	4982	37165,7	1358	
1025	trvalý travní porost			18702	3500	18702	139516,9	1098	
1026	trvalý travní porost			510	3500	510	3804,6	1092	
1029	trvalý travní porost			739	3500	739	5512,9	1184	
1031	trvalý travní porost			1705	3500	1705	12719,3	1766	
1049	ostatní plocha	26		278	3500	278	2073,9	1579	
1050	ostatní plocha	26		509	3500	509	3797,1	1551	
1052	ostatní plocha	17		1153	3500	1153	10011,3	1560	
				31000		11	147,3		
1055	ostatní plocha	17		77	3500	77	574,4	1604	
1057	ostatní plocha	26		92	3500	92	686,3	1492	
1066	ostatní plocha	26		269	3500	269	2006,7	1430	
1067	ostatní plocha	26		419	3500	419	3125,7	1300	
1071	ostatní plocha	26		507	3500	507	3782,2	1255	
1077	ostatní plocha	26		243	3500	243	1812,8	1119	
1081	ostatní plocha	19		2441	3500	2441	18209,9	993	
1082	trvalý travní porost			22610	3500	22610	168670,6	993	
1083	ostatní plocha	26		153	3500	153	1141,4	936	
1084	trvalý travní porost			597	3500	597	4453,6	994	
1085	trvalý travní porost			890	3500	890	6639,4	1100	
1093	lesní pozemek			220	3500	220	1641,2	1002	
1094	trvalý travní porost			83	3500	44	328,2	1024	
				31000		41	549,0		
1095	ostatní plocha	17		7321	3500	7321	54614,7	1094	
1099	ostatní plocha	17		69	3500	69	514,7	1147	
1103	ostatní plocha	26		613	3110	550	5874,0	1394	
				35900		63	470,0		
1104	ostatní plocha	17		7763	3500	1021	7615,7	963	
				ie7	SS6	Neoceněno			
				31010		186	2293,4		
1106	trvalý travní porost			372	31010	372	4586,8	904	
1112	ostatní plocha	17		945	31010	945	11651,9	915	
1115	ostatní plocha	17		924	31010	713	8791,3	958	
				35900		211	1574,1		
1120	ostatní plocha	17		299	31010	299	3686,7	964	
1125	ostatní plocha	17		5	31010	5	61,7	884	
1136	orná půda			949	31010	528	6510,2	1841	

				31000	270	3615.3	
				30840	151	1079.7	
1137	orná půda		772	31010	710	8754.3	1948
				00840	62	443.2	
1138	orná půda		1599	30840	910	6506.5	1743
				31010	689	8495.4	
1144	trvalý travní porost		2428	31010	2428	29937.2	1365
1145	vodní plocha	10	1907	31010	18665	230139.5	1280
				30850	406	2902.9	
1146	vodní plocha	8	603	31010	603	7435.0	1419
1160	ostatní plocha	17	4268	31010	3055	37668.2	1212
				30850	758	5419.7	
				31410	305	3257.4	
				31400	150	1746.0	
1161	orná půda		4725	31400	4475	52089.0	1223
				31010	253	3119.5	
1169	orná půda		2635	31400	1326	15434.6	1007
				31410	1309	13980.1	
1170	orná půda		139	31410	139	1484.5	1199
1187	orná půda		2886	31410	2836	30288.5	796
				31400	50	582.0	
1188	orná půda		9488	31410	9488	101331.8	619
1189	orná půda		628	31410	628	6707.0	568
1190	orná půda		5682	31410	3034	32403.1	985
				31400	2019	23501.2	
				30850	629	4497.4	
1194	orná půda		954	31400	954	11104.6	1194
1201	ostatní plocha	17	747	31410	747	7978.0	845
1202	ostatní plocha	27	438	31410	438	4677.8	852
1203	orná půda		1256	31410	1256	13414.1	705
1210	ostatní plocha	27	865	31410	865	9238.2	618
1211	ostatní plocha	27	1075	31410	1075	11481.0	602
1212	ostatní plocha	26	381	31410	381	4069.1	621
1213	ostatní plocha	17	152	31410	152	1623.4	642
1217	ostatní plocha	26	1198	31410	1198	12794.6	594
1221	ostatní plocha	26	124	31410	124	1324.3	576
1222	orná půda		676	31410	590	6301.2	541
				31000	86	1151.5	
1223	orná půda		1714	31000	1331	17822.1	436
				31410	383	4090.4	
1241	orná půda		511	31000	511	6842.3	275
1242	orná půda		1720	31000	1720	23030.8	256
1243	orná půda		1185	31000	661	8850.8	287
				31410	524	5596.3	
1246	ostatní plocha	17	480	31000	480	6427.2	206
1254	trvalý travní porost		708	31000	708	9480.1	144
1255	ostatní plocha	17	1839	31000	1728	23137.9	193
				31410	111	1185.5	
1256	ostatní plocha	27	600	31000	600	8034.0	145
1258	orná půda		3255	31000	1446	19361.9	533
				31410	1307	13958.8	
				30850	502	3589.3	
1273	ostatní plocha	17	8251	31000	5685	76122.2	495
				31010	2566	31638.8	
1308	orná půda		1660	31000	982	13149.0	1827
				31010	678	8359.7	
1309	orná půda		1712	31000	967	12144.7	1605
				31010	805	9925.7	
1330	orná půda		8731	31310	7414	72138.2	1118
				31010	1317	16238.6	
1336	trvalý travní porost		4483	35800	4481	44317.1	1550
				nep-2	2	Neogenéno	
1355	ostatní plocha	17	2492	30840	1838	13141.7	1260
				35800	635	6280.2	
				31010	19	234.3	

1356	trvalý travní porost		175	35800	171	16912	1495
				nep-2	4	Neocentaur	
1357	trvalý travní porost		3733	35800	2786	27573,3	1451
				30840	943	6742,5	
				nep-2	2	Neocentaur	
1364	vodní plocha	7	925	35800	925	9148,3	1466
1366	trvalý travní porost		424	35800	3441	34031,5	1602
				31010	800	9864,0	
1367	trvalý travní porost		62	35800	62	613,2	1521
1368	trvalý travní porost		4165	35800	4163	41172,1	1476
				31010	2	24,7	
1370	orná půda		1680	31010	1462	18026,5	1559
				35800	218	2156,0	
1384	orná půda		2030	31010	2030	25029,9	1478
1385	ostatní plocha	17	615	35800	563	5568,1	1244
				31010	52	641,2	
1388	trvalý travní porost		18386	35800	18319	181174,9	1186
				31010	67	826,1	
1389	vodní plocha	7	1232	35800	1232	12184,5	1137
1390	trvalý travní porost		5165	35800	4243	41963,3	1129
				31010	922	11368,3	
1391	ostatní plocha	17	858	31010	833	10270,9	1098
				35800	25	247,3	
1393	orná půda		38	31010	38	468,5	998
1394	orná půda		814	31010	814	10036,6	1007
1397	ostatní plocha	17	160	31010	160	1972,8	1019
1406	vodní plocha	8	1283	35800	1218	12046,0	1159
				30850	65	464,8	
1408	trvalý travní porost		273	35800	213	2106,6	1125
				30850	60	429,0	
1409	ostatní plocha	17	522	30850	332	2373,8	1115
				35800	190	1879,1	
1427	orná půda		3649	31010	3649	44992,2	914
1432	ostatní plocha	17	233	31010	233	2872,9	483
1435	orná půda		136	31010	136	1676,9	422
1436	orná půda		768	31010	768	9469,4	448
1437	orná půda		1292	31010	1292	15930,4	604
1438	orná půda		5762	31010	5762	71045,5	557
1442	ostatní plocha	17	8794	31010	6724	82906,9	1282
				31000	2070	27717,3	
1450	orná půda		1330	31010	701	8643,3	484
				30900	629	8497,8	
1452	orná půda		2304	30900	2304	31127,0	470
1469	ostatní plocha	16	18	30900	18	243,2	416
1502	ostatní plocha	17	2882	30900	2521	34058,7	821
				30200	361	5133,4	
1510	orná půda		2715	30900	2373	32059,2	920
				30200	342	4863,2	
1511	orná půda		2315	30900	2315	31275,7	662
1513	orná půda		6357	30900	6357	85883,1	699
1514	orná půda		3093	30900	3093	41786,4	692
Celkem:			361039			2722780,7	1046
Celkem dle soupisu nároků (upravený stav)			74350			829582,5	968
Úbytek (-), přírůstek (+) v %			250,84			228,21	-8,06
Součet výměr podle druhů pozemků v m <sup>2</sup> :							
	orná půda		87163				
	trvalý travní porost		95024				
	lesní pozemek		220				
	vodní plocha		23114				
	zastavěná plocha a nádvoří		58				
	ostatní plocha		55272				

Pozemky v obvodu pozemkových úprav - učištěné dle § 2 zákona

parcelní číslo (KN)	druh pozemku název	způsob využití usm.	způsob ochr. nemov.	výměra dle KN m2	výměra dle zaměření m2	Poznámky zást. právo, věcné břemeno aj. dle §8 odst.1 a dle §3 odst.5 zákonu
537/3	ostatní plocha	17		270	0	
541	lesní pozemek	0		219	0	
542/1	lesní pozemek	0		395	0	
542/3	lesní pozemek	0		444	0	
629/4	lesní pozemek	0		177	0	
824/1	ostatní plocha	17		1655	0	
Celkem:				3660	0	

Pozemky mimo obvod pozemkových úprav

parcela označení	číslo	druh pozemku název	způsob využití nemov.	způsob ochr. nemov.	výměra m2	Poznámky zást. právo, věcné břemeno aj. dle §8 odst.1 a dle §3 odst.5 zákonu
KN 183		zastavěná plocha a nádvoří			155	
KN 184		zastavěná plocha a nádvoří			25	
KN 130/2		zastavěná plocha a nádvoří			992	VB: 47
KN 167/1		zastavěná plocha a nádvoří			918	
KN 180		zastavěná plocha a nádvoří			64	
KN 1131		zastavěná plocha a nádvoří			154	
KN 1132		zastavěná plocha a nádvoří			7	
KN 1133		zastavěná plocha a nádvoří			13	
KN 283		zahradka		27	647	
KN 286		zahradka		27	245	
KN 282/1		trvalý travní porost		27	112	
KN 282/2		orná půda		27	728	
KN 284/8		zahradka		27	209	
KN 280/3		zahradka		27	680	VB: 36
KN 280/4		zahradka		27	1200	VB: 36
KN 280/5		ostatní plocha	27		1122	VB: 36
KN 293		ostatní plocha	17		325	VB: 36
KN 299/3		ostatní plocha	17		716	VB: 36
KN 299/10		orná půda		27	274	
KN 2164/2		ostatní plocha	17		866	
KN 2164/3		ostatní plocha	17		666	
KN 2199/5		trvalý travní porost		27	102	
KN 2288/12		orná půda		27	2356	VB: 36
KN 2288/14		ostatní plocha	26		40	VB: 36
KN 2288/15		orná půda		27	2	
KN 2288/22		ostatní plocha	17		74	VB: 36
KN 2288/39		orná půda		27	298	VB: 36
KN 2288/45		orná půda		27	1720	
KN 2835/7		ostatní plocha	26		36	
KN 2835/8		ostatní plocha	26		36	
KN 2846		ostatní plocha	20		5846	
KN 2649/2		trvalý travní porost		27	4822	
KN 2891/3		trvalý travní porost		27	1840	
KN 2410/1		ostatní plocha	25		313	
KN 2501		ostatní plocha	27		816	
KN 2502/1		ostatní plocha	27		922	
KN 2773/2		trvalý travní porost		27	762	
KN 2773/3		ostatní plocha	17		3325	
KN 2773/4		ostatní plocha	17		3712	VB: 36
KN 2773/5		ostatní plocha	17		805	VB: 36
KN 2773/6		ostatní plocha	17		815	
KN 2773/7		ostatní plocha	17		2696	
KN 2773/8		ostatní plocha	17		57	

KN 2/773/12	ostatní plocha	17	38	
KN 2/773/19	trvalý travní porost	27	283	
KN 2/773/20	trvalý travní porost	27	421	
KN 2/773/21	ostatní plocha	17	949	
KN 2/773/23	ostatní plocha	17	1143	
KN 2/773/24	ostatní plocha	17	881	VB: 36, 36
KN 2/773/25	ostatní plocha	17	170	
KN 2/773/26	ostatní plocha	17	2261	
KN 2/773/27	ostatní plocha	17	357	
KN 2/773/29	ostatní plocha	17	432	
KN 2/773/30	ostatní plocha	17	84	
KN 2/773/31	ostatní plocha	17	48	
KN 2/773/32	ostatní plocha	17	536	
KN 2/773/34	ostatní plocha	17	28	
KN 2/773/35	ostatní plocha	17	16	
KN 2/773/36	ostatní plocha	17	7	
KN 2/773/37	ostatní plocha	17	14	
KN 2/773/40	ostatní plocha	17	50	
KN 2/773/52	ostatní plocha	17	5	
KN 2/773/56	ostatní plocha	17	396	
KN 2/773/61	vodní plocha	7	754	
KN 2/773/72	ostatní plocha	17	1076	
KN 2/784/1	ostatní plocha	17	1977	VB: 36
KN 2/785	ostatní plocha	17	475	
KN 2/786/2	ostatní plocha	17	312	
KN 2/786/3	ostatní plocha	17	20	
KN 2/787/2	ostatní plocha	17	72	
KN 2/787/3	ostatní plocha	17	95	
KN 2/797/2	ostatní plocha	17	1334	
KN 2/802/1	ostatní plocha	17	1330	
KN 2/814/2	ostatní plocha	17	428	
KN 2/816/1	ostatní plocha	17	660	
KN 2/816/2	ostatní plocha	17	184	
KN 2/819/2	ostatní plocha	17	1125	
KN 2/836/2	ostatní plocha	26	505	
KN 2/893	ostatní plocha	26	1594	VB: 36, 47
KN 2/899/8	orná půda	27	2	
KN 2/899/9	orná půda	27	4	
PK 2/29	Neznámý druh pozemku		103	
PK 2/773/3	Neznámý druh pozemku		8364	
PK 2/773/5	Neznámý druh pozemku		4703	VB: 36
PK 2/773/6	Neznámý druh pozemku		2638	
PK 2/787	Neznámý druh pozemku		363	
PK 2/800	Neznámý druh pozemku		684	
Celkem:			78436	

#### Legenda označení parcel

KN 1 - parcela katastru nemovitostí stavební  
 KN 2 - parcela katastru nemovitostí pozemková  
 PK 2 - parcela pozemkového katastru pozemková

#### Ceník použitých kódů BPEJ (Kč/m<sup>2</sup>):

30200: 14,22, 30840: 7,15, 30850: 7,15, 30900: 13,51, 31000: 13,39, 31010: 12,33  
 31310: 9,73, 31400: 11,64, 31410: 10,68, 35800: 9,89, 35900: 7,46, le7: 0  
 nep-2: 0

#### Legenda vlastnictví

OPO Id. 1/1 - vlastnictví právnické osoby k uvedeného podílu

Zpracovatel projektu: Agropojekce Litomyšl s.r.o., pracoviště Rokycanova 114/IV, 566 01 Vysoké Mýto

# VÝKAZ DOSAVADNÍHO A NOVÉHO STAVU ÚDAJŮ KATASTRU NEMOVITOSTÍ

Dosavadní stav				Nový stav									
Označení pozemku parc. číslem	Výměra parcely		Druh pozemku	Označení pozemku parc. číslem	Výměra parcely		Druh pozemku	Nabyvatel	Způsob určení výměry	Porovnání se stavem evidence právních vztahů			
	na	m <sup>2</sup>	Způsob využití		na	m <sup>2</sup>	Způsob využití			Díl přechází z pozemku označeného v katastru nemovitosti	číslo listu vlastnictví	Výměra dílu na m <sup>2</sup>	Označení dílu
322/1	49	52,44	orná půda	322/1	47	15,54	orná půda		0	PK			
				322/16	95	33	orná půda	2	2	331	195	37,99	a
										335	195	57,34	b
												95,33	
				322/17	66	84	orná půda	3	2	331	195	42,14	c
										335	195	24,70	d
												66,84	
				322/18	37	16	orná půda	2	2	342	30	37,16	
				322/19		95	orná půda	3	2	342	30	95	
				322/20	31	82	orná půda	2	2	343	195	31,82	
				322/21	1	53	orná půda	2	2	349/1	10001	1,53	
				322/22	3	27	orná půda	2	2	352	54	3,27	
st. 126	1	08	ostat. pl. stavba	904	1	00	ostat. pl. stavba	1	0	st. 126	30	1,00	
				905		8	ostat. pl. stavba	2	2	st. 126	30	8	
<b>Celkem</b>	<b>49</b>	<b>53,52</b>		<b>Celkem</b>	<b>49</b>	<b>53,52</b>							
				Parcely zjednodušené evidence									
PK				PK									
331	3	69,11		331	2	88,98			0		195		
335	2	84,97		335	2	02,93			0		195		
342	7	54,45		342	7	16,34			0		30		
343		32,76		343		94			0		195		
349/1		16,11		349/1		14,58			0		10001		
352	1	65,30		352	1	62,03			0		54		
<b>Celkem</b>	<b>16</b>	<b>22,70</b>		<b>Celkem</b>	<b>13</b>	<b>85,80</b>							

Nabyvatelé

- 1-Dosavadní
- 2-Nový
- 3-Nový

Dělit nebo scelovat pozemky lze jen na základě územního rozhodnutí, pokud podmínky pro ně nejsou stanoveny jiným rozhodnutím nebo opatřením

<h2 style="margin: 0;">GEOMETRICKÝ PLÁN</h2> <p style="margin: 0;">pro rozdělení pozemku</p> <p>Zhotovitel: Ing. Viktor Netušil - GEOPLAN Nerudova 198 500 02 Hradec Králové</p> <p>Číslo plánu: 266-293-2005</p> <p>Okres: Hradec Králové</p> <p>Obec: Sendažice</p> <p>Kat. území: Sendažice u Šmířic</p> <p>Mapový list: V.S. XVI-12-19</p> <p>Kód způsobu určení výměry: 2-29 souřadnic v S-JTSK, 1-jiným číselným způsobem, 0-grafický</p> <p>Dosavadním vlastním pozemkům byla poskytnuta možnost seznámit se v terénu a průběhem navrhovaných nových hranic, které byly označeny předepsaným způsobem</p> <p>Viz seznam souřadnic</p>	<p>Náležitosti a přesnosti odpovídá právním předpisům.</p> <div style="text-align: center;">  </div> <p style="text-align: center;">Ing. Viktor Netušil</p> <p>Dne: 30.1.2006      Číslo: 23/2006</p> <p>Úředně oprávněn, zeměměřický inženýr zodpovídá za odbornou úroveň geometrického plánu za dosažení předepsané přesnosti a za správnost a úplnost náležitostí podle právních předpisů.</p>	<p>Katastrální úřad souhlasí s očíslováním parce.</p> <div style="text-align: center;">  </div> <p style="text-align: center;">Souhlas katastrálního úřadu potvrzuje Ing. Petr Sádovský</p> <p>Dne: 24.07.2006      Číslo: 134/2006</p> <p>Jeden výtisk geometrického plánu a předepsané přílohy jsou uloženy u katastrálního úřadu.</p>
--	--	---

### Výkaz údajů o bonitovaných půdně ekologických jednotkách (BPEJ) k parcelám nového stavu

Parcelní číslo podle		Kód BPEJ	Výměra		BPEJ na dílu parcely	Parcelní číslo podle		Kód BPEJ	Výměra		BPEJ na dílu parcely
katastru nemovitosti	sjednocené evidenci		ha	m <sup>2</sup>		katastru nemovitosti	sjednocené evidenci		ha	m <sup>2</sup>	
322/16		31010	37	99	a						
			37	34	b						
			95	33							
322/17		31010	42	14	c						
			24	70	d						
			66	84							
322/18		31010	37	16	díl(342)						
322/19		31010		93	díl(342)						
322/20		31010	31	82	díl(343)						
322/21		31010	1	53	díl(349/1)						
322/22		31010	3	27	díl(352)						
	331	31010	2	88	98						
	335	31010	2	02	93						
	342	31010	7	16	34						
	343	31010			94						
	349/1	31010		14	58						
	352	31010	1	62	03						

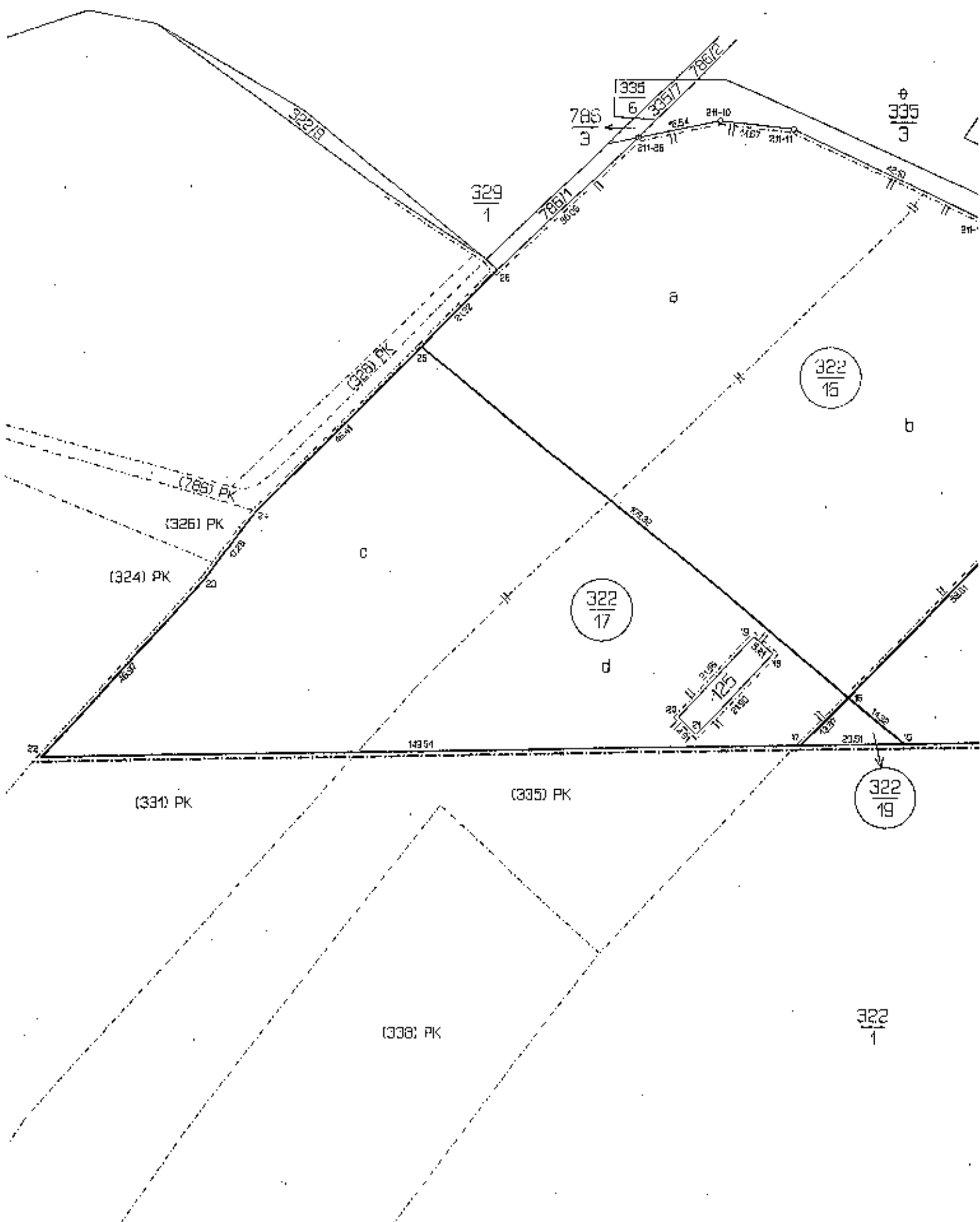

SEZNAM SCUPADNIC  
Scupadnicov sistema (1:250)

Číslo bodu	Y	X	Pozemok
205-4	642166,25	1033479,38	vrchný pozemok
205-5	642166,07	1033465,06	vrchný pozemok
205-6	642240,24	1033442,67	vrchný pozemok
205-7	642200,90	1033462,67	vrchný pozemok
211-10	642279,20	1033401,64	vrchný pozemok
211-11	642264,60	1033382,27	vrchný pozemok
211-12	642226,60	1033380,18	vrchný pozemok
211-14	642256,08	1033385,42	vrchný pozemok
211-08	642235,45	1033404,62	vrchný pozemok
211-09	642207,62	1033447,66	vrchný pozemok
211-60	642230,04	1033383,64	črevný kolk
211-98	642276,46	1033395,66	črevný kolk
1	642178,73	1033499,80	vrchný pozemok
2	642194,38	1033470,08	črevný kolk
3	642220,71	1033473,41	črevný kolk
4	642217,14	1033465,41	črevný kolk
5	642238,98	1033467,95	črevný kolk
6	642234,05	1033403,93	črevný kolk
7	642207,04	1033417,20	črevný kolk
8	642211,69	1033412,78	črevný kolk
9	642274,47	1033463,16	črevný kolk
10	642286,26	1033463,24	črevný kolk
11	642285,59	1033460,72	črevný kolk
12	642285,78	1033463,34	črevný kolk
13	642285,43	1033465,28	črevný kolk
14	642272,17	1033467,06	črevný kolk
15	642243,09	1033464,12	črevný kolk
16	642204,07	1033454,99	črevný kolk
17	642253,55	1033464,41	črevný kolk
18	642238,92	1033464,44	črevný kolk
19	642274,75	1033449,12	črevný kolk
20	642287,60	1033468,70	črevný kolk
21	642284,29	1033462,14	črevný kolk
22	642513,08	1033486,49	črevný kolk
23	642461,93	1033461,88	črevný kolk
24	642470,95	1033461,02	črevný kolk
25	642430,13	1033385,17	črevný kolk
26	642423,07	1033370,08	črevný kolk

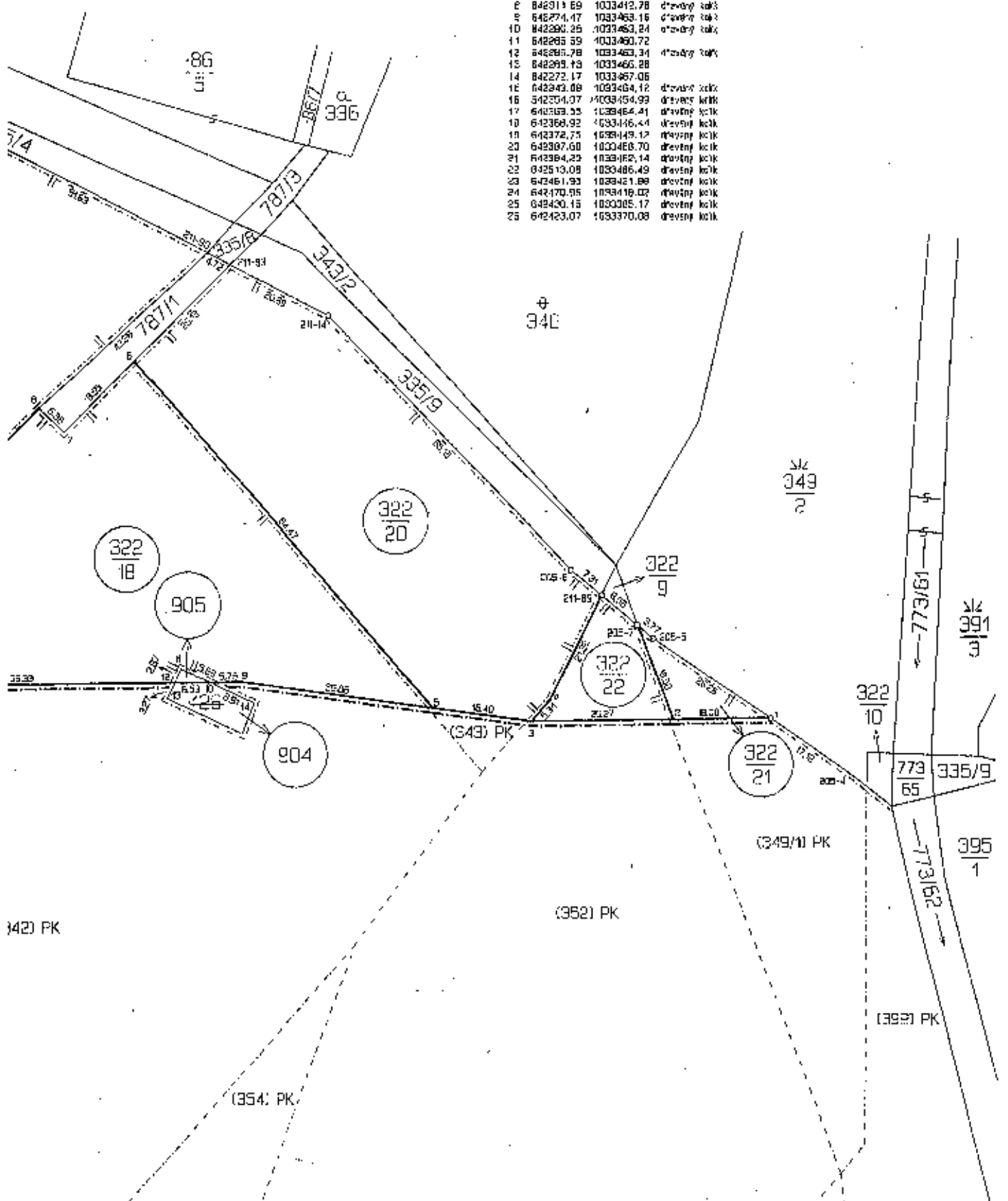

**Ministerstvo zemědělství**  
**Pozemkový úřad Hradec Králové**  
Ulrichovo nám. 810, 500 02 Hradec Králové

Č.j: PÚ/ 712 /KPÚ K20/R IL/2007/Fe

Vyřizuje: Renata Festová  
Telefon: 495 075 262  
E-mail: Renata.Festova@mze.cz  
Fax: 495 214 930

V Hradci Králové dne 6.8.2007

**Dle rozdělovníku**



Toto rozhodnutí nabylo právní moci

dne: 29. 8. 2007

POZEMKOVÝ ÚŘAD HRADEC KRÁLOVÉ

dne: 30. 8. 07 podpis: [Podpis]

## ROZHODNUTÍ

Pravomocným rozhodnutím Ministerstva zemědělství, Pozemkového úřadu Hradec Králové, ze dne 30.3.2007, č.j. PÚ/302/KPÚ K20/R I./2007/Fe je podle § 11 odst. 4, 5 zákona č. 139/2002 Sb., o pozemkových úpravách a pozemkových úřadech a o změně zákona č. 229/1991 Sb., o úpravě vlastnických vztahů k půdě a jinému zemědělskému majetku, ve znění pozdějších předpisů (dále jen "zákon č. 139/2002 Sb.") schválen návrh komplexní pozemkové úpravy v k.ú. **Sendražice u Smiřic**, včetně přílehlé jednoduché pozemkové úpravy s výměnou vlastnických práv na ucelené části k.ú. **Račice nad Trotinou, Horní Neděliště, Hořiněves, Rodov a Máslojedy**, zpracovaný geodetickou firmou Geodézie Východní Čechy s.r.o., J. Purkyně 1174, 500 02 Hradec Králové, zodpovědný geodet Ing. Jaroslav Štefan a projekční firmou Agroprojekce s.r.o. Litomyšl, stř. Vysoké Mýto, Rokycanova 114/IV., 566 01 Vysoké Mýto, zodpovědný projektant Josef Šplíchal.

V souladu s tímto schváleným návrhem komplexní pozemkové úpravy Ministerstvo zemědělství, Pozemkový úřad Hradec Králové,

**rozhodl**

podle § 11 odst. 8 zákona č. 139/2002 Sb. o

- výměně nebo přechodu vlastnických práv** tak, jak je uvedeno v přílohách č.: 1 – 113 pro k.ú. Sendražice; 1 – 62 pro k.ú. Račice nad Trotinou; 1 - 28 pro k.ú. Horní Neděliště; 1 - 23 pro k.ú. Hořiněves; 1 - 16 pro k.ú. Rodov a 1 pro k.ú. Máslojedy tohoto rozhodnutí, které jsou jeho nedílnou součástí
- zřízení nebo zrušení věcného břemene** tak, jak je uvedeno v přílohách tohoto rozhodnutí, které jsou jeho nedílnou součástí

### Odůvodnění:

Ministerstvo zemědělství, Pozemkový úřad Hradec Králové (dále jen "pozemkový úřad"), schválil rozhodnutím ze dne 30.3.2007 č.j. PÚ/302/KPÚ K20/R I./2007/Fe, které nabylo právní moci dne 28.5.2007, návrh komplexní pozemkové úpravy v k.ú. Sendražice u Smiřic, včetně přílehlé jednoduché pozemkové úpravy s výměnou vlastnických práv na ucelené části k.ú. Račice nad Trotinou, Horní Neděliště, Hořiněves, Rodov a Máslojedy.

Pozemkový úřad prověřil, že nebyla u příslušného soudu uplatněna žaloba proti rozhodnutí o schválení návrhu pozemkové úpravy č.j. PÚ/302/KPÚ K20/R I./2007/Fe ze dne 30.3.2007.

Podle § 11 odst. 8 zákona č. 139/2002 Sb. je schválený návrh závazným podkladem pro rozhodnutí pozemkového úřadu o výměně nebo přechodu vlastnických práv, o zřízení nebo zrušení věcného břemene k dotčeným pozemkům, popřípadě o určení výše úhrady a lhůty podle § 10 odst. 2 zákona č. 139/2002 Sb. a pro zpracování obnoveného souboru geodetických informací. Upřesnění výměr parcel vyplývající ze zaokrouhlení při tvorbě obnoveného souboru geodetických informací není změnou návrhu.

Na základě výše uvedeného a

- **digitální katastrální mapy pro k.ú. Sendražice u Smiřic** vyhotovené geodetickou firmou Geodézie Východní Čechy s.r.o., J. Purkyně 1174, 500 02 Hradec Králové, zodpovědný geodet Ing. Jaroslav Štefan úředně přezkoušené Katastrálním úřadem pro Královéhradecký kraj, Katastrálním pracovištěm Hradec Králové dne 28.6.2007.

- **geometrického plánu č. 129-303/2006 a 128-304/2006 pro k.ú. Račice nad Trotinou**, vyhotoveného geodetickou firmou Geodézie Východní Čechy s.r.o., J. Purkyně 1174, 500 02 Hradec Králové, zodpovědný geodet Ing. Jaroslav Štefan dne 11.4.2007 a schváleného Katastrálním úřadem pro Královéhradecký kraj, Katastrální pracoviště Hradec Králové, Ulrichovo nám. 810, 500 02 Hradec Králové dne 30.4.2007.

- **geometrického plánu č. 123-300/2006 pro k.ú. Horní Neděliště**, vyhotoveného geodetickou firmou Geodézie Východní Čechy s.r.o., J. Purkyně 1174, 500 02 Hradec Králové, zodpovědný geodet Ing. Jaroslav Štefan dne 11.4.2006 a schváleného Katastrálním úřadem pro Královéhradecký kraj, Katastrální pracoviště Hradec Králové, Ulrichovo nám. 810, 500 02 Hradec Králové dne 24.5.2007.

- **geometrického plánu č. 169-301/2006 pro k.ú. Hořiněves**, vyhotoveného geodetickou firmou Geodézie Východní Čechy s.r.o., J. Purkyně 1174, 500 02 Hradec Králové, zodpovědný geodet Ing. Jaroslav Štefan dne 11.4.2007 a schváleného Katastrálním úřadem pro Královéhradecký kraj, Katastrální pracoviště Hradec Králové, Ulrichovo nám. 810, 500 02 Hradec Králové dne 3.5.2007.

- **geometrického plánu č. 115-305/2006 pro k.ú. Rodov**, vyhotoveného geodetickou firmou Geodézie Východní Čechy s.r.o., J. Purkyně 1174, 500 02 Hradec Králové, zodpovědný geodet Ing. Jaroslav Štefan dne 11.4.2007 a schváleného Katastrálním úřadem pro Královéhradecký kraj, Katastrální pracoviště Hradec Králové, Ulrichovo nám. 810, 500 02 Hradec Králové dne 3.5.2007.

- **geometrického plánu č. 120-302/2006 pro k.ú. Máslojedy**, vyhotoveného geodetickou firmou Geodézie Východní Čechy s.r.o., J. Purkyně 1174, 500 02 Hradec Králové, zodpovědný geodet Ing. Jaroslav Štefan dne 11.4.2007 a schváleného Katastrálním úřadem pro Královéhradecký kraj, Katastrální pracoviště Hradec Králové, Ulrichovo nám. 810, 500 02 Hradec Králové dne 25.4.2007

se mění **vlastnická práva** (zřizuje nebo zrušuje se věcné břemeno) **tak, jak je uvedeno v přílohách č. : 1 – 113 pro k.ú. Sendražice; 1 - 62 pro k.ú. Račice nad Trotinou; 1 - 28 pro k.ú. Horní Neděliště; 1 - 23 pro k.ú. Hořiněves; 1 - 16 pro k.ú. Rodov a 1 pro k.ú. Máslojedy tohoto rozhodnutí.**

**Osobám, kterým se rozhodnutí doručuje, se v souladu s ustanovením § 11 odst. 10 zákona č. 139/2002 Sb. připojí k rozhodnutí jen ta část přílohy, která se dotýká konkrétní osoby.**

Výsledky pozemkových úprav slouží pro obnovu katastrálního operátu a jako nezbytný podklad pro územní plánování. V souladu se zněním § 11 odst. 10 zákona č. 139/2002 Sb. se obnovený katastrální operát stává platným dnem nabytí právní moci tohoto rozhodnutí, tj. posledním dnem 15-ti denní lhůty, která počne běžet dnem vyvěšení rozhodnutí veřejnou vyhláškou.

Dle § 11 odst. 8 zákona č. 139/2002 Sb. zanikají dosavadní nájemní vztahy, zatímní bezúplatné užívání a časově omezený nájem (viz § 15 téhož zákona) k předmětným pozemkům, kterých se rozhodnutí týká.

Do vydání tohoto rozhodnutí nebylo projednáno dědictví pozemků v :

k.ú. Sendražice u Smiřic patřící zůstaviteli <sup>Text</sup> [redacted]  
[redacted]  
[redacted]  
[redacted]  
[redacted]

k.ú. Horní Neděliště patřící zůstaviteli [redacted]  
[redacted]  
[redacted]  
[redacted]

k.ú. Hořiněves patřící zůstaviteli [redacted]  
[redacted]  
[redacted]  
[redacted]

k.ú. Rodov patřící zůstaviteli [redacted]  
[redacted]

Z tohoto důvodu v katastru nemovitostí bude nadále ve smyslu § 11 odst. 11 zákona č. 139/2002 Sb. jako vlastník nabývaného (ých) pozemku (ů) evidován zůstavitel, a to až do doby provedení záznamu o změně vlastnických a jiných věcných práv ve prospěch dědiců.

Nedílnou součástí tohoto rozhodnutí je zvláštní příloha, ve které jsou uvedeny osoby, jichž se rozhodnutí týká. Tato příloha je přístupná k veřejnému nahlédnutí na příslušných obecních úřadech a Pozemkovém úřadě v Hradci Králové. Uvedeným osobám bude vydán její ověřený opis, pokud o to požádají (§ 11 odst. 10 zákona č. 139/2002 Sb.).

### Poučení o odvolání:

Proti tomuto rozhodnutí se nelze odvolat (viz § 11 odst. 8 zákona č. 139/2002 Sb.).

Toto rozhodnutí nabývá právní moci posledním dnem 15-ti denní lhůty, která počne běžet dnem vyvěšení rozhodnutí veřejnou vyhláškou.



Ing. Roman TYLIŠ  
ředitel

Pozemkového úřadu Hradec Králové

### Upozornění:

V důsledku zavedení výsledků pozemkových úprav do katastru nemovitostí, je vlastník povinen přiznat tuto skutečnost podáním nového daňového přiznání nebo dílčího daňového přiznání u Finančního úřadu v Hradci Králové do 31.1.2008.

### Rozdělovník:

- I. **vlastníci pozemků** dle zvláštní přílohy (§ 11 odst 10 zákona)
  - obdrží jen rozhodnutí s tou částí přílohy, která se týká konkrétního vlastníka pozemků
  
- II. **ostatní účastníci řízení** - dle § 11 odst. 8 zákona č. 139/2002 Sb. veřejnou vyhláškou vyvěšenou po dobu 15 dnů na úřední desce Ministerstva zemědělství, Pozemkového úřadu v Hradci Králové a na úřední desce Obecního úřadu Sendražice, Obecního úřadu Račice nad Trotinou, Obecního úřadu Neděliště, Obecního úřadu Hořiněves, Městského úřadu Smiřice a Obecního úřadu Máslojedy a dále v elektronické podobě na adrese [www.upu.cz](http://www.upu.cz) (přehled pozemkových úřadů – Hradec Králové)
  
- III. **Katastrální úřad pro Královéhradecký kraj, Katastrální pracoviště Hradec Králové, Ulrichovo nám. 810, 500 02 Hradec Králové** (po nabytí právní moci k zápisu do katastru nemovitostí)

P Ř Í L O H A č. 110

k rozhodnutí Ministerstva zemědělství, Pozemkového úřadu v Hradní Králové ze dne 6.8.2007, č.j. PÚ/712/KPÚ K20/R 11./2007/ke o výměně nebo přechodu vlastnických práv a o zrušení nebo zřízení věcných břemen k pozemku (ům) v rámci komplexní pozemkové úpravy v k.ú. Sendražice, včetně jednoduché pozemkové úpravy a výměnou vlastnických práv na ucelené části k.ú. Račice nad Trojinou, horní Nedčelíště, Hoříněves, Ročov a Městočady:

Vlastník pozemku(ů) zahrnutých do pozemkových úprav, kterým je:

Obec Sendražice Sendražice 1, 50303  
IDIZM/TČO) 269484 podíl: OZO Id. 1/1

**1. Pozbývá vlastnické právo**

k pozemkům nebo jejich částem vstupujícím do pozemkových úprav zapsaných na LV 10001 v k.ú. Sendražice:

Označení pozemku	Vým.částk.[m2]	Druh pozemku	Zp.Ochr.Nem.	Vým.částk.[m2]	SPPU	Břemena
KN 160/7	4397	Ostatní plochy				86
KN 199/1	1649	TTP	27			86
KN 199/2	813	TTP	27			86
KN 208/31	154	Orná půda	27			86
KN 289/41	591	Orná půda	27			86, 36
KN 289/42	38	Orná půda	27			86
KN 461/5	924	Ostatní plochy				86
KN 475/2	945	Ostatní plochy				86
KN 485/1	1845	Ostatní plochy				86
KN 502/2	554	TTP	27			86
KN 502/3	694	Ostatní plochy				06
KN 525/7	372	TTP	27			86
KN 537/5	151	Ostatní plochy				06
KN 585/23	5	Ostatní plochy				86
KN 599/3	65	Ostatní plochy				86
KN 641/6	32	TTP	27			86
KN 641/8	125	TTP	27			86
KN 745/8	13	Ostatní plochy				86
KN 780	1903	Ostatní plochy				86
KN 782/1	407	Ostatní plochy				86
KN 784/4	3	TTP	27			86
KN 786/1	96	Ostatní plochy				86
KN 787/1	233	Ostatní plochy				86
KN 788	845	Ostatní plochy				86
KN 789	1482	Ostatní plochy				86
KN 791/1	1478	Ostatní plochy				86, 82
KN 793/35	18	Ostatní plochy				86
KN 797/1	3840	Ostatní plochy				86
KN 802/4	519	Ostatní plochy				86
KN 809/2	2078	Ostatní plochy				86
KN 809/4	933	Ostatní plochy				86
KN 814/1	788	Ostatní plochy				86
KN 816/3	101	Orná půda	27			06
KN 819/1	1305	Ostatní plochy				86
KN 824/1	1655	Ostatní plochy				86
KN 824/2	65	Ostatní plochy				86
KN 826/2	4378	Ostatní plochy				86
KN 826/3	863	Ostatní plochy				86
KN 826/4	299	Ostatní plochy				86
KN 828/38	28	Vodní plocha				86
KN 828/43	168	Vodní plocha				86
KN 830/1	121	TTP	27			86
KN 830/2	220	Lesní pozemek	26			86
KN 830/3	54	TTP	27			86
KN 031	1612	Ostatní plochy				86
KN 835	613	Ostatní plochy				86
KN 889/1	10	Vodní plocha				86
KN 889/3	16	Vodní plocha				86
KN 889/4	23	Vodní plocha				86
KN 889/6	58	Vodní plocha				86
KN 889/9	25	Vodní plocha				06
KN 889/12	15	Vodní plocha				86
KN 889/13	21	Vodní plocha				86
KN 889/15	26	Vodní plocha				86
KN 889/16	19	Vodní plocha				86
KN 889/18	18	Vodní plocha				86
KN 889/19	12	Vodní plocha				86

KN 899/8	168	Orná půda	27	86
KN 899/9	2056	Orná půda	27	86
KN 900/2	483	Ostatní plochy	27	86
KN 901/2	1245	Orná půda	27	86
PK 799/1	218			86
PK 749/1	1611			86
PK 782	727			86
PK 785	1064			86
PK 786	2618			86
PK 790	1232			86
PK 796	320			86
PK 812	2435			86
PK 814	3270			86
PK 817	174			86
PK 818	194			86
PK 819	5926			86
PK 820	687			86
PK 821	1887			86
PK 823/1	1511			86
PK 824/1	884			86
PK 827/1	1104			86
PK 827/2	1728			86
PK 820	3904			86
PK 829	57			86

## 2. N a b ý v á v l a s t n í c k é p r á v o

k pozemkům podle schváleného návrhu KPÚ a návrhu katastrální mapy na LV 10001 v k.ú. Sedrařice

Označení pozemku	Vým.celk. [m <sup>2</sup> ]	Druh pozemku	Sp.Ochr.Nem.	Vyu.	Vým.occn. [m <sup>2</sup> ]	BPEJ	Břemena
KN 1009	13	TTP	27	0	13	35900	
KN 1010	4982	TTP	27	0	4982	35900	
KN 1025	18702	TTP	27	0	18702	35900	
KN 1026	510	TTP	27	0	510	35900	
KN 1029	739	TTP	27	0	739	35900	
KN 1031	1705	TTP	27	0	1705	35900	
KN 1049	278	Ostatní plochy		26			
KN 1050	509	Ostatní plochy		26			
KN 1052	1353	Ostatní plochy		17			
KN 1055	77	Ostatní plochy		17			
KN 1057	92	Ostatní plochy		26			
KN 1066	269	Ostatní plochy		26			
KN 1067	419	Ostatní plochy		26			
KN 1071	507	Ostatní plochy		26			
KN 1077	243	Ostatní plochy		26			
KN 1081	2441	Ostatní plochy		19			
KN 1082	22610	TTP	27	0	22610	35900	
KN 1083	153	Ostatní plochy		26			
KN 1084	597	TTP	27	0	597	35900	
KN 1085	890	TTP	27	0	890	35900	
KN 1093	220	Lesní pozemek	26	0			
KN 1094	85	TTP	27	0	41	31000	
					44	35900	
KN 1095	7321	Ostatní plochy		17			
KN 1099	69	Ostatní plochy		17			
KN 1103	613	Ostatní plochy		26			
KN 1104	1763	Ostatní plochy		17			
KN 1106	372	TTP	27	0	372	31010	
KN 1112	943	Ostatní plochy		17			
KN 1115	924	Ostatní plochy		17			
KN 1120	299	Ostatní plochy		17			
KN 1125	5	Ostatní plochy		17			
KN 1136	949	Orná půda	27	0	528	31010	
					270	31000	
					151	30000	
KN 1137	772	Orná půda	27	0	709	31010	
					63	30840	
KN 1138	1599	Orná půda	27	0	910	30840	
					689	31010	
KN 1144	2428	TTP	27	0	2428	31010	
KN 1145	19071	Vodní plocha		10			
KN 1146	603	Vodní plocha		9			
KN 1160	4268	Ostatní plochy		17			
KN 1161	4728	Orná půda	27	0	4475	31400	
					253	32010	
KN 1169	2635	Orná půda	27	0	1326	31400	

						1339 31410
KN 1170	139	Orná půda	27	0		139 31410
KN 1187	2036	Orná půda	27	0		2036 31410
						50 31400
KN 1188	3488	Orná půda	27	0		3488 31410
KN 1189	620	Orná půda	27	0		620 31410
KN 1190	3682	Orná půda	27	0		3682 31410
						2019 31400
						629 30850
KN 1194	954	Orná půda	27	0		954 31400
KN 1201	747	Ostatní plochy		17		
KN 1202	438	Ostatní plochy		27		
KN 1203	1256	Orná půda	27	0		1256 31410
KN 1210	865	Ostatní plochy		27		
KN 1211	1075	Ostatní plochy		27		
KN 1212	381	Ostatní plochy		25		
KN 1215	152	Ostatní plochy		17		
KN 1217	1190	Ostatní plochy		26		
KN 1221	124	Ostatní plochy		26		
KN 1222	676	Orná půda	27	0		590 31410
						86 31000
KN 1223	1714	Orná půda	27	0		1331 31000
						383 31410
KN 1241	511	Orná půda	27	0		511 31000
KN 1242	1720	Orná půda	27	0		1720 31000
KN 1243	1185	Orná půda	27	0		524 31410
						661 31000
KN 1246	480	Ostatní plochy		17		
KN 1254	708	TTP	27	0		708 31000
KN 1255	1839	Ostatní plochy		17		
KN 1256	600	Ostatní plochy		27		
KN 1258	3255	Orná půda	27	0		1446 31000
						502 30850
						1307 31410
KN 1273	8251	Ostatní plochy		17		
KN 1308	1660	Orná půda	27	0		982 31000
						678 31010
KN 1309	1712	Orná půda	27	0		907 31000
						803 31010
KN 1330	8731	Orná půda	27	0		7414 31310
						1317 31010
KN 1336	4483	TTP	27	0		4481 35800
						2 nep-2
KN 1355	2492	Ostatní plochy		17		
KN 1356	175	TTP	27	0		171 35000
						4 nep-2
KN 1357	3733	TTP	27	0		2788 35800
						943 30840
						2 nep-2
KN 1364	925	Vodní plocha		7		
KN 1365	4241	TTP	27	0		793 31010
						3442 35800
KN 1367	62	TTP	27	0		62 35800
KN 1368	4165	TTP	27	0		4163 35800
						2 31010
KN 1370	1680	Orná půda	27	0		1462 31010
						218 35800
KN 1384	2030	Orná půda	27	0		2030 31010
KN 1385	815	Ostatní plochy		17		
KN 1388	18386	TTP	27	0		18319 35800
						67 31010
KN 1389	1232	Vodní plocha		7		
KN 1390	5165	TTP	27	0		4243 35800
						922 31010
KN 1391	858	Ostatní plochy		17		
KN 1393	38	Orná půda	27	0		38 31010
KN 1394	814	Orná půda	27	0		814 31010
KN 1397	160	Ostatní plochy		17		
KN 1406	1283	Vodní plocha		8		
KN 1408	273	TTP	27	0		214 35800
						59 30850
KN 1409	522	Ostatní plochy		17		
KN 1427	3649	Orná půda	27	0		3649 31010
KN 1432	233	Ostatní plochy		17		
KN 1435	196	Orná půda	27	0		136 31010
KN 1436	768	Orná půda	27	0		768 31010
KN 1437	1292	Orná půda	27	0		1292 31010

KN 1438	5762	Orná půda	27	0	5762 31010
KN 1442	8794	Ostatní plochy		17	
KN 1450	1930	Orná půda	27	0	701 31010
					629 30900
KX 1452	2304	Orná půda	27	0	2304 30900
KN 1469	10	Ostatní plochy		16	
KN 1502	2882	Ostatní plochy		17	
KN 1510	2715	Orná půda	27	0	2373 30900
					342 30200
KX 1511	2315	Orná půda	27	0	2315 30900
KN 1513	6357	Orná půda	27	0	6357 30900
KN 1514	3093	Orná půda	27	0	3093 30900
KN 1530	58	Ostatní plochy		26	

-----  
Celkem: 260851

Věcné břemeno OS: Telefárna 02 Czech Republic, a.s. IČO: 60193336 - užívání části pozemku za účelem zařízení, provozu, údržby a oprav podzemního vedení veřejné telekomunikační sítě - Smlouva o zřízení věcného břemene úplatná ze dne 1.11.2004, právní účinky vkladu práva: 13.12.2004 se zachovává a přechází na KN parcelu č. 1394 dle schváleného návrhu.

**Poznámka:**

- přísloušen nárok vlastníka MNV Sendražice 1/1 705 m<sup>2</sup> z LV 1 k.ú. Sendražice
- přísloušen nárok vlastníka MNV Sendražice 4/44 21 m<sup>2</sup> z LV 24 v k.ú. Horní Neděliště
- přísloušen nárok vlastníka ČR\_ MNV Sendražice 4/44 79 m<sup>2</sup> z LV 335 k.ú. Horní Neděliště
- přísloušen nárok vlastníka ČR - Obec Sendražice o výměře 1657 m<sup>2</sup> z LV 287 k.ú. Račice nad Trotínou
- přísloučena výměra 238511 m<sup>2</sup> z LV 10002 k.ú. Sendražice a použita na společná zařízení dle schváleného návrhu

Názvy k použitým kódům věcných břemen:

- 
- 06 Schválené pozemkové úpravy
  - 16 Věcné břemeno (podle listiny)
  - 02 změna číslování parcel

P Ř Í L O H A č: 20

k rozhodnutí Ministerstva zemědělství, Pozemkového úřadu v Hradci Králové ze dne 6.8.2007, č.j. PÚ/712/KPÚ K20/R II./2007/Re o výměně nebo přechodu vlastnických práv a o zrušení nebo zřízení věcných břemen k pozemku (úř) v rámci komplexní pozemkové úpravy v k.ú. Sendražice, včetně jednoduše pozemkové úpravy s výměnou vlastnických práv na ucelené části k.ú. Kačice nad Protinou, Horní Neděliště, Hořínůvce, Kodov a Městoletý:

Vlastník pozemku(ů) zahrnutých do pozemkových úprav, kterým je:

Obec Sendražice Sendražice 1, 50303  
 IČSNÚ/účO) 269484 podíl: OPČ Id. 1/1

**1. Pozbývá vlastnické právo**

k pozemkům nebo jejich částem vstupujícím do pozemkových úprav zapsaných na LV 203 v k.ú. Horní Neděliště

Označení pozemku	Vým.celk. [m2]	Druh pozemku	Zp.Ochr.čem.	Vým.ocen. [m2]	BPEJ	Břemena
KN 202/1	4093	Ostatní plochy		4093	nep52	86
KN 202/16	83	TTP	27	83	35800	86
KN 207/1A	102	Ostatní plochy		102	31010	86
PK 202/1	115			64	35800	86
				51	30850	
PK 206	2205			2205	31010	86
PK 207/1	15430			12066	31010	86
				3364	31000	

**2. Nabývá vlastnické právo**

k pozemkům podle schváleného návrhu KPÚ, včetně JPÚ s výměnou vlastnických práv a geometrického plánu č. 123-300/2006 pro k.ú. Horní Neděliště na LV 203 v k.ú. Horní Neděliště

Označení pozemku	Vým.celk. [m2]	Druh pozemku	Zp.Ochr.čem.	Vým. Vým.ocen. [m2]	BPEJ	Břemena
KN 323	4093	Ostatní plochy		27		
KN 324	84	TTP	27	0	84	35800
KN 325	89	TTP	27	0	43	35800
					40	30850
KN 339	11896	Orná půda	27	0	10184	31010
					1512	31000
KN 351	6162	Orná půda	27	0	6162	31000
<b>Celkem:</b>	<b>22124</b>					

Názvy k použitým kódům věcných břemen:

86 Schválené pozemkové úpravy

P Ř Í L O H A č: 58

k rozhodnutí Ministerstva zemědělství, Pozemkového úřadu v Hradci Králové ze dne 6.8.2007, č.j. PÚ/712/KPÚ K20/R 11./2007/Te o výměně nebo přechodu vlastnických práv a o zrušení nebo zřízení věcných břemen k pozemku (ům) v rámci komplexní pozemkové úpravy v k.ú. Sendražice, včetně jednoduché pozemkové úpravy s výměnou vlastnických práv na ucelené části k.ú. Račice nad Trotinou, Horní Nadělišťe, Hořínoves, Ročov a Měslojedy;

Vlastník pozemku(ů) zahrnutých do pozemkových úprav, kterým je:

Obec Sendražice Sendražice 1, 50303  
(IČMF/IČO) 269484 podíl: OPO Id. 1/1

**1. P o z b ý v á v l a s t n í c k é p r á v o**

k pozemkům nebo jejich částem vstupujícím do pozemkových úprav zapsaných na LV 287 v k.ú. Račice nad Trotinou

Označení pozemku	Vým.celk.[m <sup>2</sup> ]	Druh pozemku	Zp.Ochr.Nem.	Vým.ocen.[m <sup>2</sup> ]	BPEJ	Břemena
KN 602/3	1657	Ostatní plochy			66	

**2. N a b ý v á v l a s t n í c k é p r á v o**

k pozemkům podle schváleného návrhu KPÚ, včetně JPÚ s výměnou vlastnických práv a geometrického plánu č. 129-303/2006 a 128-304/2006 pro k.ú. Račice n/T na LV 287 v k.ú. Račice n/T

Označení pozemku	Vým.celk.[m <sup>2</sup> ]	Druh pozemku	Zp.Ochr.Nem.	Vyu. Vým.ocen.[m <sup>2</sup> ]	BPEJ	Břemena
Celkem:	0					

**Poznámka:**

- nárok o výměře 1657 m<sup>2</sup> převeden na LV 10001 k.ú. Sendražice
- LV zaniká

**Názvy k použitým kódům věcných břemen:**

36 Schválené pozemkové úpravy